

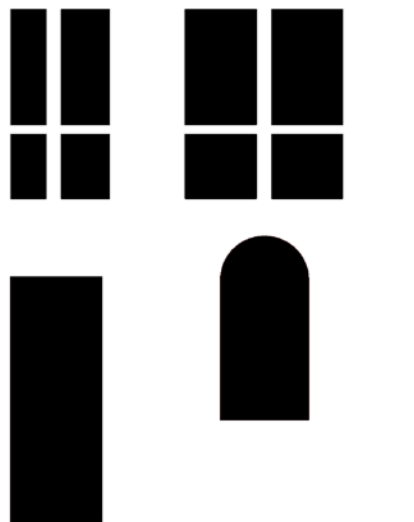

COMUNE DI CHIUPPANO

in collaborazione con  
ASSOCIAZIONE FORMAT-C

# MOSTRA CONCORSO EXTEATRO CHIUPPANO



SABATO 11.12.10

ORE 20.00

“PALAZZO COLERE” DI CHIUPPANO

PREMIAZIONE VINCITORI  
INAUGURAZIONE MOSTRA



con il contributo di



con la collaborazione di  
ARTIGIANA IMBALLAGGI - Chiuppano (VI)

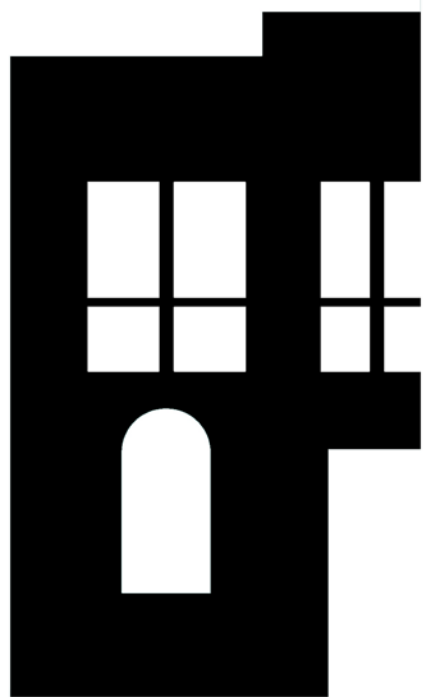

# MOSTRA CONCORSO EX TEATRO CHIUPPANO

## Ore 20.00

Saluto del Sindaco e dell'Amministrazione del Comune di Chiuppano  
Spiegazione del concorso d'idee e della mostra  
Premiazione dei vincitori  
Esposizione del primo classificato

## Ore 21.30

Ringraziamenti  
Inaugurazione mostra  
Buffet

APERTURA MOSTRA  
dal 11.12.10 al 11.01.11

ORARI  
martedì - giovedì - venerdì: 16.00 | 19.00  
mercoledì - sabato: 15.00 | 18.00  
domenica e lunedì: chiuso

INFO  
[www.ricerca-format-c.it](http://www.ricerca-format-c.it)

**COMUNE DI CHIUPPANO**

in collaborazione con  
ASSOCIAZIONE FORMAT-C

# MOSTRA CONCORSO EX TEATRO CHIUPPANO

**SABATO 11 DICEMBRE 2010**

**ORE 20.00**

**PALAZZO COLERE  
CHIUPPANO (VICENZA)**

C.S. 03

11.12.10

**Ore 20.00**

*Saluto del Sindaco e dell'Amministrazione*

**Dott. Giampaolo Maino** – Sindaco di Chiuppano

1 / 6

*Spiegazione del concorso d'idee e della mostra*

**Arch. Stefano Gasparini** – Presidente di Giuria

**Arch. Filippo Forzato** / Associazione format-c – Organizzazione della mostra

*Premiazione dei vincitori*

*Esposizione del primo classificato*

**Ore 21.30**

*Ringraziamenti*

*Inaugurazione mostra*

*Buffet*

APERTURA MOSTRA  
dal **11.12.10** al **11.01.11**

ORARI  
martedì - giovedì - venerdì: 16.00 | 19.00  
mercoledì - sabato: 15.00 | 18.00  
domenica e lunedì: chiuso

INFO

[www.comune.chiuppano.vi.it](http://www.comune.chiuppano.vi.it)  
[www.ricerca-format-c.it](http://www.ricerca-format-c.it)

*La mostra, allestita al piano secondo di Palazzo Colere (Biblioteca Civica) espone tavole e modelli dei progetti vincitori e dei 31 partecipanti al concorso d'idee bandito nel 2009 dal Comune di Chiuppano. L'esposizione è accompagnata da proiezioni di immagini ed una sezione con i disegni originali dei progetti storici dell'ex teatro provenienti dall'archivio dell'Ing. Comini oggi di proprietà del Comune di Chiuppano.*

## CENNI STORICI SULL'EX CINEMA-TEATRO DI CHIUPPANO

<<La sala del Cinema-Teatro fu eretta nel 1926 da Bortolo Ballardin e Giacomo Dal Santo, ambedue di Grumolo Pedemonte, in società. Sorse di fronte all'Asilo Infantile, sulla strada provinciale, in capo alla Via Roma, su terreno un tempo feudo dei Conti negri e importò la spesa di L. 80.000.

Si tratta di una sala ampia (m. 22 x 9,20) con palcoscenico, loggia, porte regolamentari, saletta d'ingresso, pareti tappezzate da "eraclit" per una felice percezione dell'acustica.

Nel 1929, in seguito al ritiro del Socio Dal Santo, la sala venne venduta al Comitato O.N.B. per L. 85.00 che vennero in parte pagate a mezzo di sottoscrizioni e rappresentazioni. Nel 1930 rimaneva un debito di L. 30.000 e il Comitato O.N.B., non sapendo come estinguerlo, invocò l'intervento del Comune. Il Podestà Ercole Berti, con delibera del 3 Dicembre 1930, in considerazione che il Comitato O.N.B. non era riconosciuto come ente morale, delibererà di acquistarla per conto del comune, quale ente pubblico, per la somma residua di L. 30.000 addossando le spese di voltura al Comitato.

Per qualche anno la sala fu lasciata gratuitamente all'O.N.B. Il 23 Febbraio 1944 la sala venne affittata per quattro anni al Sig. Salvatore Cremasco di Vicenza, per L. 2.500 annue.

Nel 1947 l'affittanza venne messa all'asta e rimase all'E.N.A.L. Nel 1949 venne pure lasciato all'E.N.A.L. con condizioni stabilite dalla delibera del 31 Dicembre 1949 per L. 250.000. Alle stesse condizioni la sala è stata gestita dall'E.N.A.L. anche negli anni 1950-1951. Nel 1952 il contratto d'affittanza venne rinnovato con canone annuo di L. 400.000, e così pure gli anni successivi. >>

Tratto da: Francesco Rando, *Sulle rive dell'Astico*, - storia di Chiuppano e dell'Alto vicentino, Chiuppano, 1958



1926 (foto A. e C. Giacomello)



2009



2009

C.S. 03  
11.12.10

2 / 6

Il primo progetto del 1926 (e tutti i successivi progetti di manutenzione e adeguamento dal 1956 al 1968 c.ca) portano la firma dell'Ing. Carlo Comini (Firenze, 1891 – Chiuppano, 1986).

Venduto a privati alla fine degli anni '80 il Cinema-Teatro è stato utilizzato non solo come sala cinema ma anche per altre attività. Quello che rimane a testimonianza del suo passato oggi è un "rudere" con una scritta esterna quasi scomparsa indicante la parola <<teatro Excelsior>> e alcuni raffigurazioni e decorazioni a tempera sulle pareti interne e nel palco.

Nel 2006, inagibile ed in stato di avanzato degrado, il fabbricato è stato riacquistato dal Comune. Privo della copertura dovuta al parziale crollo della stessa, negli anni recedenti il Comune ha provveduto rimozione delle porzioni pericolanti e alla messa in sicurezza.

L'attuale area dov'è stato costruito l'edificio è di 648,00 mq con accesso da via Roma e via del Casello (ex tracciato della ferrovia per Asiago) l'edificio è costituito da un corpo principale (23,55 x 9,90 mt), con altezza media (al controsoffitto) di 5,70 mt, oltre a due adiacenze, adibite a ripostiglio e servizi igienici, aventi una superficie coperta 15,00 mq ed un volume di 40,00 mc c.ca. La superficie coperta complessiva è di 233,00 mq ed il volume lordo è 1.329,00 mq c.ca. L'edificio è articolato su di un unico livello fuori terra, eccezion fatta per una modesta porzione utilizzata come loggia; il corpo principale si articola al piano terra ed è costituito da una sala, un atrio, una cabina per le proiezioni e un'anticabina.

Le aree scoperte sono delimitate da recinzioni sui lati nord e sud e parte del lato ovest, mentre il lato est e la parte restante del lato ovest è direttamente contigua a spazi pubblici (strade comunali). L'area è dotata delle principali opere di urbanizzazione quali rete fognaria, idrica, gas-metano, telefonica e di distribuzione dell'energia elettrica; la viabilità esistente è dotata di percorsi pedonali e di pubblica illuminazione.

## IL CONCORSO D'IDEE DEL 2009

Nell'Agosto del 2009 il Comune di Chiuppano ha bandito un *concorso d'idee* denominato <<riqualificazione e recupero dell'edificio denominato "ex teatro">> aperto a tutti i professionisti abilitati alla progettazione architettonica ed iscritti agli albi dei rispettivi ordini; specificando la necessità di recepire proposte progettuali realizzabili in due stralci funzionali per un importo complessivo di opere non superiore a 700.000 euro.

Al bando hanno partecipato oltre 30 progettisti illustrando in 3 tavole formato A2 le loro proposte progettuali correlate da una relazione descrittiva e due relazioni tecnico/economiche.

Gli esiti della giuria sono stati resi pubblici ad Aprile 2010.

<<Lo scopo del concorso è quello di mettere a confronto idee per individuare la soluzione che garantisca il migliore e più coerente intervento di riqualificazione dell'edificio denominato "Ex Teatro" in via Roma a Chiuppano, attraverso l'acquisizione di proposte con contenuti progettuali, tecnici e economici che valorizzino l'edificio e le aree di pertinenza, mantenendone la riconoscibilità e l'identità. L'attuazione pratica del concetto di riqualificazione deve passare attraverso i seguenti criteri informativi:

1. Restauro conservativo dell'edificio esistente, di interesse culturale, ai sensi dell'art. 12, comma 1, del D. Lgs. 42/2004 con realizzazione di uno spazio polifunzionale;
2. Integrazione dell'edificio esistente con realizzazione di un nuovo volume (mc. 700 c.ca) per la realizzazione di spazi complementari e accessori all'edificio principale;
3. Riqualificazione degli spazi esterni;
4. Necessità di proposte di qualità che evidenzino le peculiarità dell'immobile e della sua storia;
5. Necessità di proposte che trasformino le peculiarità del complesso immobiliare in "punti di forza percepibili" [...]>>

Estratto dal Bando del concorso d'idee <<riqualificazione e recupero dell'edificio denominato "ex teatro">>. Agosto 2009

## ENTE BANDITORE

Comune di Chiuppano (Vicenza)

## GIURIA

Arch. Stefano Gasparini (Presidente)

Geom. Emanuele Bucci / U.T.C. Comune di Chiuppano (Segretario)

Ing. Bruno Capozzo (Commissario)

Arch. Paolo Simonetto (Commissario)

## REDAZIONE BANDO

Geom. Giancarlo Faresin / U.T.C. Comune di Chiuppano

C.S. 03  
11.12.10

3 / 6

## VINCITORI

### 1° CLASSIFICATO

**ARCH. MARCO MONTAGNINI (VENEZIA - VE), ARCH. FRANCESCO FUSARO.  
COLLABORATORI: ARCH. LORENZO MENATO**

### 2° CLASSIFICATO

ARCH. ALEX BRAGGION (PADOVA - PD), ARCH. MADDALENA POGGI, ARCH. FRANCESCO  
ROCCAFORTE

### 3° CLASSIFICATO

ARCH. DAVIDE BRUGIA (VICENZA - VI), ARCH. LUCA MASSIGNANI, ARCH.  
SERGIO PEGORARO

## PARTECIPANTI

- ARCH. ALBERTO GIOVANNI ALTINI (MALO - VI), ARCH. CHIARA VALERIANI
- ARCH. STEFANO AMBROGIO (CUNEO - CU), ARCH. MARCO BARBIERI, ARCH. PAOLO MANA, ARCH.  
GIORGIO PONZO. COLLABORATORI: SIMONE ZAVATTARO
- ARCH. ANTONIO ANGELUCCI (CONCORDIA SAGITTARIA - VE), ARCH. MARCO PASIAN, ARCH. KETTY  
SCARPATI. COLLABORATORI: ELEONORA ORSETTI
- ARCH. ALESSANDRO BALDO (BASSANO DEL GRAPPA - VI)
- ARCH. SILVIA BERTOLONE (TREVISO - TV), ARCH. MARCO PLAZZOGNA
- ARCH. ALEX BRAGGION (PADOVA - PD), ARCH. MADDALENA POGGI, ARCH. FRANCESCO  
ROCCAFORTE
- ARCH. DAVIDE BRUGIA (VICENZA - VI), ARCH. LUCA MASSIGNANI, ARCH. SERGIO PEGORARO
- ARCH. CARLO CARETTA (THIENE - VE), ARCH. LILIANA DEPAU, ARCH. ELISA GNATA, ARCH. LAVINIA  
LOBBA
- ARCH. MAURO CONCENTRI (VICENZA - VI). COLLABORATORI: NICOLA BARBUGIAN, ANDREA  
CALGAROTTO, VALERIA CECCHIN, SEBASTIAN NICOLAI
- ARCH. ROCCO CREMA (THIENE - VI)
- ARCH. ANDREA DAL MASO (THIENE - VI), GIOVANNA BORSATO
- ARCH. ANDREA DE SERIO (SCHIO - VI). COLLABORATORI: GEOM. LUCA BALASSO, GEOM. LAURA  
CRESTANI
- ARCH. PIERO FARAGUNA (VENEZIA - VE), ARCH. MARCO GIROTTO
- ARCH. GIANLUIGI FELTRIN (MONTICELLO CONTE OTTO - VI), ING. OMAR DE BONI
- ARCH. RENATA FOCHEVATO (VICENZA - VI), ARCH. PAOLO FASOLATO. COLLABORATORI: ARCH.  
GIULIA BAGHIN, ING. FLAVIO CHIEMENTIN, ARCH. VALERIA MASCIA, ARCH. KARINA LISA RIGHESCHI,  
GEOM. LORENZA VACCA
- ARCH. FILIPPO FORZATO (THIENE - VI), ARCH. ROBERTO DORIA
- ARCH. ANDREA GIGLIO (VICENZA - VI), ARCH. GIORGIO MARCHI. COLLABORATORI: DOTT. MANUELE  
MENEHINI, ARCH. GIULIA PENTELLA, ING. ANTONIO SIMONATO
- ARCH. SIMONE GUILLARDI (REGGIO EMILIA (REGGIO EMILA - RE)
- ARCH. STEFANO LUCCHINI (SAN BONIFACIO - VR)
- ARCH. FEDERICO MARAN (VICENZA - VI), ARCH. LORENZO SALVARO
- ARCH. MARCO MONTAGNINI (VENEZIA - VE), ARCH. FRANCESCO FUSARO. COLLABORATORI: ARCH.  
LORENZO MENATO
- ARCH. GIUSEPPE FRANCO PANOZZO (VICENZA - VI), ARCH. ROBERTO GIANNERINI, ARCH. RICCARDO  
ROMANELLI, ARCH. LUCA ZECCHIN
- ING. ALESSIO PAOLETTI (LONDA - FI)
- ARCH. FABIO PELLIZZER (MAROSTICA - VI), ARCH. MAURIZIO FANTIN
- ARCH. GHERARDO PERTILE (ZUGLIANO - VI), ING. MICHELE BARCI, ING. GIUSEPPE COSTA
- ARCH. UGO PERUT (PORDENONE - PN), ARCH. FIORUZ GALDO
- ARCH. DIEGO PERUZZO (SCHIO - VI), GEOM. LORIS PRETO. COLLABORATORI CRISTINA BERTOLDO
- ARCH. CRISTINA PESCIULLES (INCISA IN VAL D'ARNO - FI), ING. STEFANO TATINI. COLLABORATORI:  
FEDERICA BILOTTA
- ARCH. GIUSEPPE QUERINI (CARTIGLIANO - VI)
- ARCH. ANTONIO TAGLIAPIETRA (ZUGLIANO - VI). COLLABORATORI: ANDREA CAPOZZO, STEFANIA  
TEDESCO
- ARCH. DEBORA ZUIN (BASSANO DEL GRAPPA - VI), ING. LIVIO MARIA BERTACCO, ARCH. LUIGI  
GAZZOLA. COLLABORATORI: CRISTIAN TOALDO

C.S. 03  
11.12.10

4 / 6

## L'ALLESTIMENTO DELLA MOSTRA

L'allestimento **rappresenta il lavoro della giuria, come se i progetti fossero usciti da un "magazzino" dopo averli visionati...**

Il piano secondo di Palazzo Colere, con le murature a vista, la copertura in tavelle su travature in legno con capriate, risalta questo concetto tanto quanto le scelte di allestimento all'interno del contesto: pile di bancali, anche sfalsate, formano una sorta di piano d'appoggio espositivo.

Le tavole, in originale, dei 31 progetti sono "inchiodate" ai piani con accanto le buste che le contenevano.

Nella prima sala sono esposti i 3 progetti vincitori. Il 1° vincitore espone tutte 3 le tavole del concorso con un plastico. Il 2° e 3° vincitore 2 tavole sulle 3 del concorso.

In una seconda sala, sono esposte le 28 tavole del resto dei partecipanti, in ordine alfabetico. Per ogni partecipante vi è 1 tavola ritenuta "emblematica", selezionata sulle 3 inviate.

Un proiettore illustra in *slide show* alcune immagini dei progetti dei partecipanti che i progettisti hanno inviato aderendo ad una formale richiesta.

Fissati su di un vecchio tavolo da disegno mod. "tecnigrafo" sono esposti i progetti storici dell'ex teatro. Disegni originali da 1926 al 1968 c.ca provenienti dall'Archivio dell'Ing. Comini oggi di proprietà del Comune di Chiuppano e conservato nella biblioteca civica.

## COLOPHON

### PROMOTORE

Comune di Chiuppano

### ORGANIZZAZIONE / COORDINAMENTO

Associazione format-c

C.S. 03

11.12.10

### PROGETTAZIONE ALLESTIMENTO / GRAFICA

Associazione format-c

Studio format-c Architettura

5 / 6

### GRUPPO DI LAVORO

Marianna De Muri (coordinamento), Filippo Forzato, Roberto Doria, Laura Pettinà

### COLLABORATORI

Patrizia Menti

### SERVIZIO FOTOGRAFICO

Casciano Freddini / Circolo Fotografico di Chiuppano

### FOTO STORICHE

Associazione Infochiuppano

### DISEGNI STORICI E RICERCE

Fondo Comini / Archivio Ing. Carlo Comini – Comune di Chiuppano

Biblioteca Civica – Comune di Chiuppano

### RINGRAZIAMENTI

Emanuele Bucci, Giancarlo Faresin, Leonardo Dalla Favera, Susanna Gioppo, Chiara Maggiori, Davide Maino, Giampaolo Maino, Silvia Marcoft, Mario Li Noce, Renato Sandonà, Matteo Dal Santo, Stefano Zocca, Orietta Zordan, Silvia Zini, Lucia Zorzi

### SPONSORIZZAZIONI

ASFO S.P.A. – GRUPPO FOMAS [WWW.ASFO.IT]

ARTIGIANO DEL LEGNO – SERRAMENTI, PORTE, MOBILI SU MISURA IN CARRÈ (VI) [347.4315104]

BANCA FRIULADRIA - CRÉDIT AGRICOLE – FILIALE DI THIENE [WWW.FRIULADRIA.IT]

WIRIMA ITALIANA – PRODUZIONI ARTISTICHE IN FERRO IN CHIUPPANO [WWW.WIRIMA.COM]

DE MURI PAVIMENTI IN LEGNO – FORNITURA E POSA [WWW.DEMURI.IT]

REATO DENIS S.N.C. – SMALTIMENTO E TRATTAMENTO RIFIUTI INDUSTRIALI [0445.362120]

### COLLABORAZIONI

ARTIGIANA IMBALLAGGI DI MAINO DAVIDE IN CHIUPPANO [0445.891121]

**ASSOCIAZIONE CULTURALE  
FORMAT-C  
GRUPPO DI RICERCA**

Associazione culturale senza fini di lucro costituita nel 2004. L'attività di ricerca e gli scopi culturali istituzionali sono suddivisi in tre principali settori di attività: 1) Indagare culturalmente la professione dell'architetto e la produzione dell'architettura, trasmettendone i risultati e le caratteristiche di tale professione ad un pubblico vasto non solo di addetti ai lavori. 2) Promuovere la qualità, la cultura della professione dell'architetto e la produzione dell'architettura, con mostre, conferenze, incontri, seminari, workshop, manifestazioni, concorsi etc. 3) Ricercare nessi e legami tra la cultura organizzativa e la produzione dell'architettura. L'attività viene svolta autonomamente o in collaborazione organizzando ricerche, giornate di studi, convegni, conferenze e mostre; curando ogni aspetto organizzativo e comunicativo.

**CONTATTI**

**WWW.RICERCA-FORMAT-C.IT  
INFO@RICERCA-FORMAT-C.IT**

**CONSIGLIO DI AMMINISTRAZIONE**

DOTT.SSA MARIANNA DE MURI - Consigliere d'amministrazione con delega a Direttore esecutivo  
DOTT. ARCH. FILIPPO FORZATO - Presidente e consigliere d'amministrazione  
RAG. SERGIO BALDAN - Consigliere d'amministrazione con delega a Tesoriere/Segretario  
DOTT. ARCH. ROBERTO DORIA - Consigliere d'amministrazione

**C.S. 03  
11.12.10**

**6 / 6**

forma-c Gruppo di Ricerca è un'Associazione culturale senza fini di lucro soggetta al regime speciale previsto dalla Legge 398/91 e successive integrazioni o modifiche. L'Associazione è un "ente privato" non riconosciuto senza personalità giuridica, disciplinato negli artt. 36 e seguenti del Codice Civile. Non svolge attività commerciale in forma prevalente. L'Associazione è stata costituita con scrittura privata il 13.04.04, Atto Costitutivo registrato presso l'Ufficio Registro di Venezia 2 al n. 3635 in data 14.04.04 e nuovo Statuto approvato con delibera assembleare straordinaria del 24.04.07 e registrato presso l'Ufficio Registro di Venezia 2 al n. 5673 in data 10.05.07.

L'Associazione è iscritta all'albo comunale della Città di Thiene (Vicenza) al n. 596 dal 13.08.09 e a quello del Comune di Fossò (Venezia) al n. 20 dal 09.01.07. Appartiene al network PoloEst dell'Amministrazione provinciale di Venezia (prot. n. 24552 del 07.04.08) e al portale TrovaNoprofit.it di Telecom Progetto Italia dal 16.04.08. Nel 2009/2010 è stata ente aderente della *Fondazione Rivera del Brenta – Miranese* con sede in Dolo (Venezia).